

PRESENTA:  **MINISTERIO DE EDUCACIÓN CIENCIA Y TECNOLOGÍA**
 ALAMEDA JUAN PABLO II Y CALLE GUADALUPE EDIFICIO A, SAN SALVADOR, EL SALVADOR.

CENTRO ESCOLAR: COMPLEJO EDUCATIVO PARA SORDOS LIC. GRISELDA ZELEDÓN.
 CODIGO INFRAESTRUCTURA: 14820
 UBICACIÓN: 20° AVENIDA NORTE, PASAJE P, COLONIA ATACATL, SAN SALVADOR.

PROYECTO: CRECER Y APRENDER JUNTOS: DESARROLLO INTEGRAL DE LA PRIMERA INFANCIA EN EL SALVADOR
 FINANCIAMIENTO: CONTRATO DE PRESTAMO BIRF-9067-SV



CONTENIDO: **PLANO DE DEMOLICIONES**

DISEÑO ARQUITECTÓNICO:
 DISEÑO ESTRUCTURAL:
 DISEÑO HIDRÁULICO:
 DISEÑO ELÉCTRICO:

ÁREA DE TERRENO:	3,056.54 M2	ÁREA DE CONSTRUCCIÓN:	685.00 M2
ÁREA VERDE:	630.00 M2	ÁREA DE REHABILITACIÓN:	517.00 M2
CÓDIGO:	ANT-DEM-6	CORRELATIVO:	6/48
ESCALA	INDICADAS	FECHA:	MARZO 2026

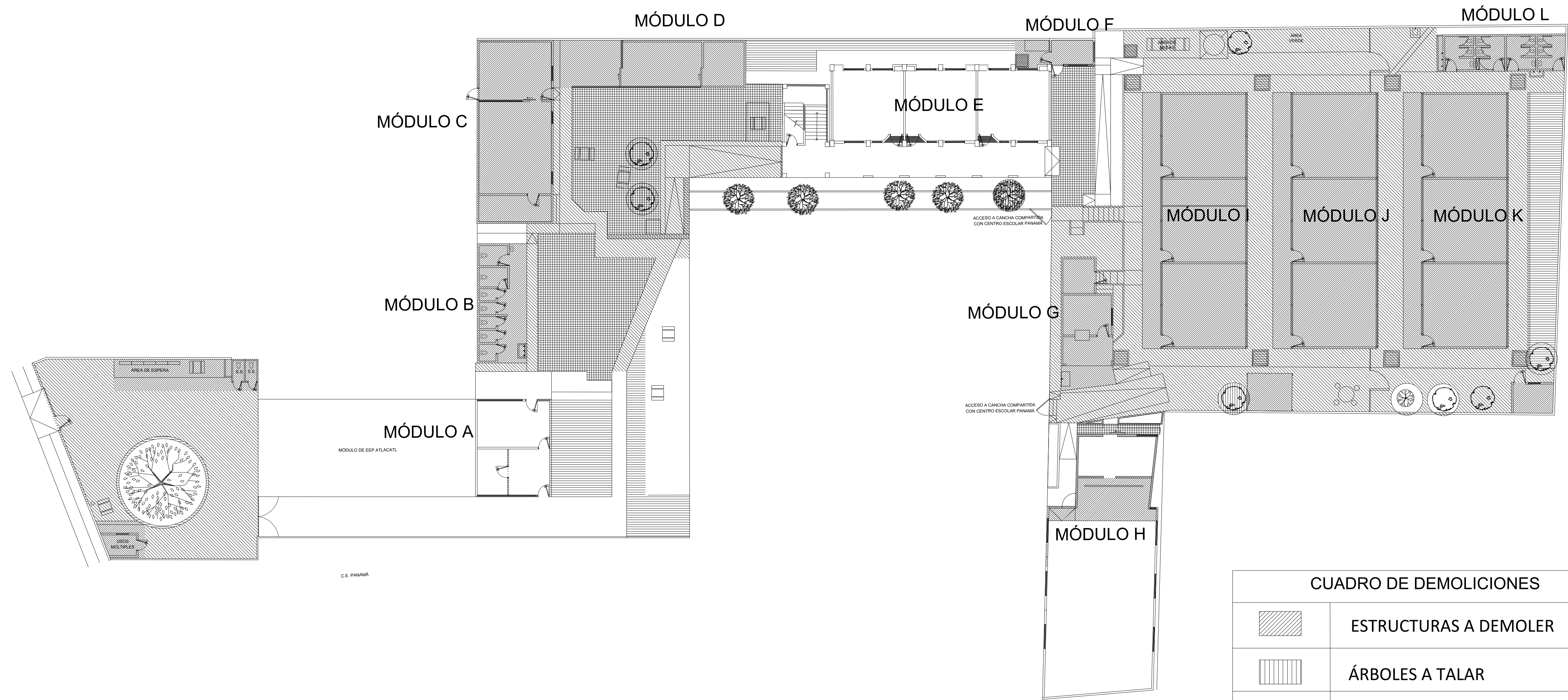
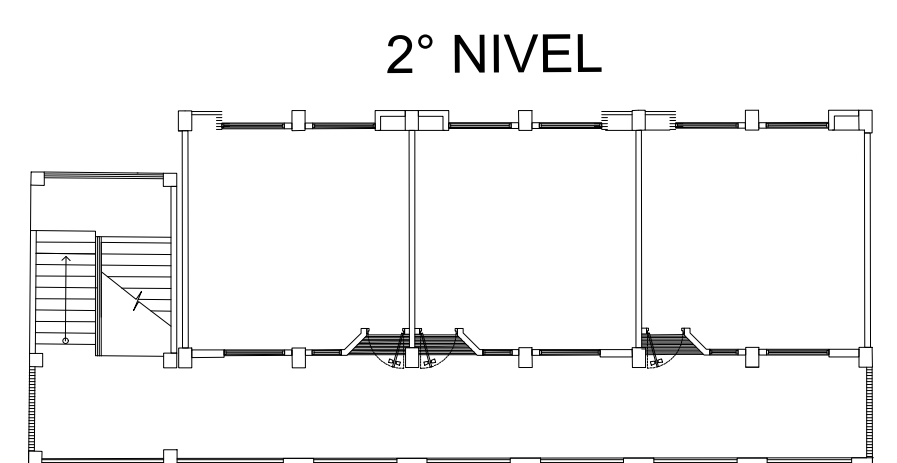
SELLOS:

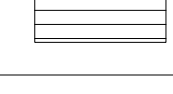
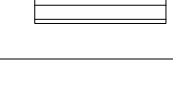
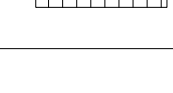

	ESTRUCTURAS A DEMOLER
	ÁRBOLES A TALAR
	CANALETAS Y PISOS A DEMOLER
	PARED O MURO A DEMOLER
	ARRIATE A DEMOLER
	MOVIMIENTO DE TIERRA

PLANTA DE DEMOLICIONES
 TERRENO 1
 Esc 1:200